Legende

bestehend	neu	
		Fahrbahn
		Fahrbahn mit Ersatz Fundation
		Gehweg, Rad-/ Fussweg
		Anpassungen
		Wasserleitung
		EKZ
		Swisscom
		Antennenanlage, BSA
		Regenwasser
		Schmutzwasser

Revisionen

4

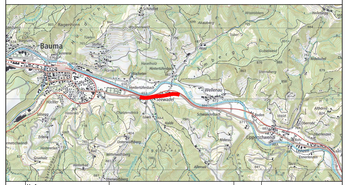

Version	Datum	Name	Visum	Bemerkungen	Format	Plan Nummer
0	31.05.21	Daniel Grob			4S/147	502-24
A						
B						
C						
D						

Verfasser

Kanton Zürich
Baudirektion
Tiefbauamt

Projektieren und Realisieren
Strasseninspektorat

Bearbeitungsstufe: **Bauprojekt**

Gemeinde: **297 Bauma**
Strasse: **15 Stegstrasse**
Strecke: **Seewadel**
km / Bauwerk: **19.900 - 20.470**
Vorhaben: **Fussgängerschutzinsel, Eingangstore, Instandsetzung**

Situation 1:500
Teil Ost

Projekt Nummer: **84S-82008**

Projektverfasser

GROB Ingenieure AG
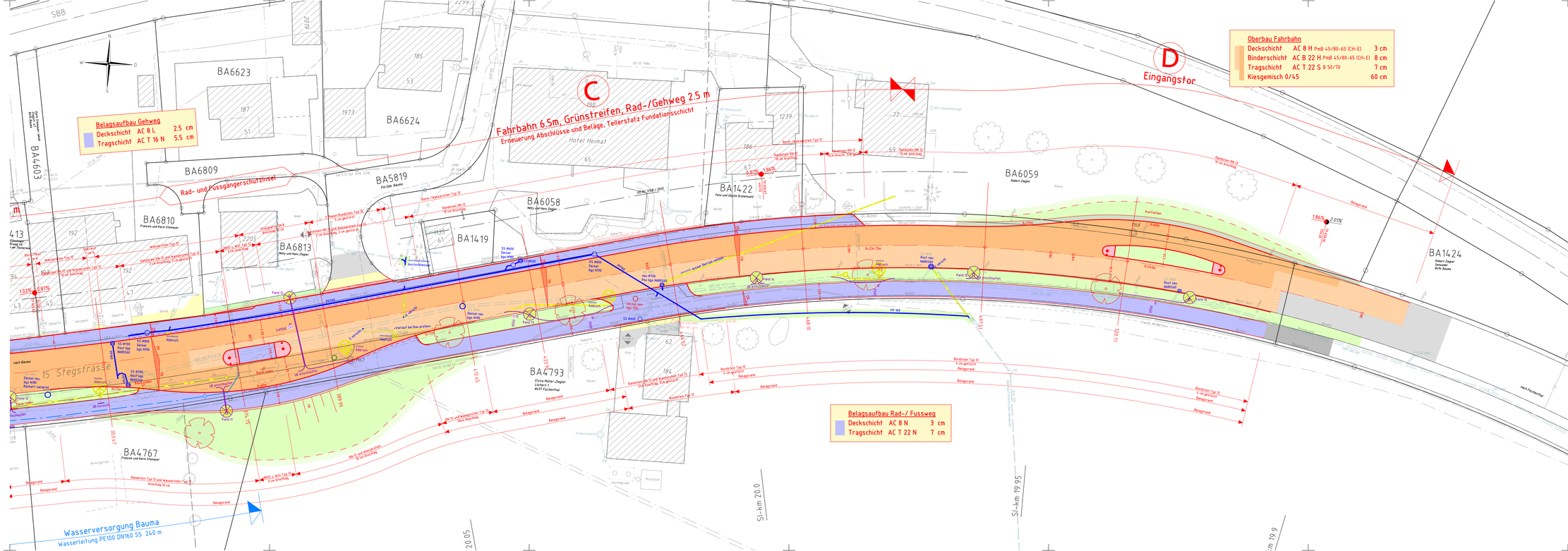
Ingenieurbüro für Tiefbau und Planung
8623 Wetzikon Bahnhofstrasse 267 Telefon 044 929 19 39 info@grob.ch